



MOBİL ARAÇ TAKİP VE ARIZA TESPİT SİSTEMLERİ

www.obdplus.com.tr

KULLANIM KLAVUZU

İÇİNDEKİLER

1.Sisteme Giriş

2.Ana Ekran

3.Harita

3.1-Harita Kullanımı

3.2-Haritada Bulunan Araçların Detaylarını Görmek

4.Ayarlar

4.1-Araç Bilgileri

4.2-Sigorta Bilgileri

4.3-Kasko Bilgileri

4.4-Servis Bakım Bilgileri

4.5-Muayene Bilgileri

4.6-Uyarılar

5.Raporlar

5.1-Genel Raporlar

5.2-Sürüş Raporları

5.3-Uyarı Raporları

5.4-İhlal Raporları

6.Sınırlar

6.1-Sınır Tanımlama

7.Geziler

8.Diagnostik

9.Uyarılar

10.Profil Düzenleme

1.Sisteme Giriş

Satın almış olduğunuz Obdplus mobil araç takip sistemini kullanabilmek için www.obdplus.com.tr web adresimize giriş yapmanız gerekmektedir.

1.Adım Sitemize giriniz



2.Adım Sitemizin sağ üst köşesinde bulunan



Butonuna Tıklayınız

3.Adım Karşınıza gelen giriş ekranından size verilen giriş bilgilerinizi giriniz.

Örnek;



Örnek.2: Giriş Yaptıktan Sonra Karşınıza Gelen Kullanıcı Ekranınız

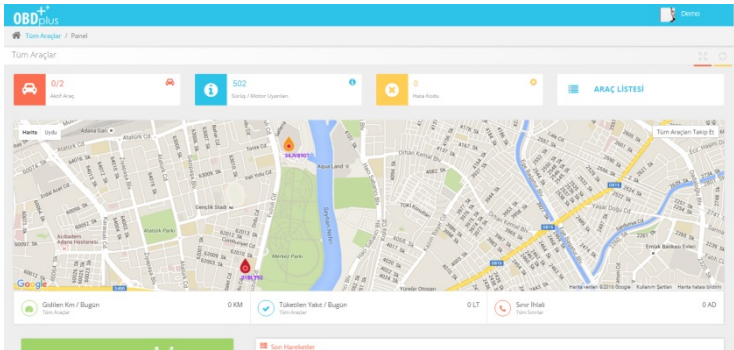

2.Ana Ekran (Canlı Takip Ekranı)

ObdPlus sistemine giriş yaptıktan sonra karşınıza genel bir ekran gelecektir. Aşağıda genel ekran üzerinde tanımlamalar yapılmıştır. Lütfen tanımları okuyunuz.

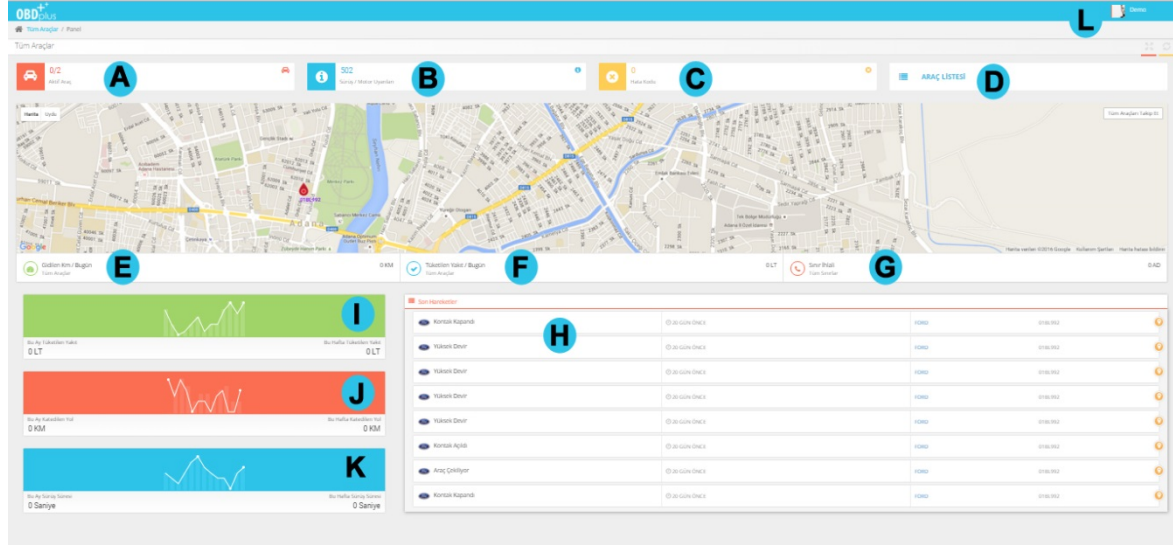

- A** Cihazınızın takılı olduğu Aktif durumda bulunan araçlarınızı göstermektedir.
- B** Sürüş tarzınız ve motorunuz ile ilgili gelen uyarıları göstermektedir.
- C** Aracınız ile ilgili tüm arıza kodu uyarıları gösterilmektedir.
- D** Araçlarınızın listesidir. Tıklandığında dilediğiniz aracın detayına gidebilirsiniz.
- E** Gün içerisinde gidilen km'yi göstermektedir.
- F** Gün içerisinde tüketilen yakıt miktarını göstermektedir.
- G** Araçlarınızın daha önce belirlediğiniz sınırların dışına çıktığını gösteren sınır ihlali uyarılarıdır.
- H** Araçlarınız ile ilgili anlık olarak bütün hareketleri görmenizi sağlar. (uyarı, kontak, araç çekiliyor)
- I** Haftalık ve Aylık olarak araçlarınızın yakıt tüketimini gösterir. (Haritadan seçtiğiniz araca özel de görebilirsiniz) Not: Aynı günün verileri bu alanda bulunmaz. Üst kısımdan gün içerisinde ki verilerinizi takip edebilirsiniz.
- J** Haftalık ve olarak Aylık Araçlarınızın gittiği yolu gösterir. (Seçtiğiniz araca ait aylık km bilgisini de görebilirsiniz) Not: Aynı günün verileri bu alanda bulunmaz. Üst kısımdan gün içerisinde ki verilerinizi takip edebilirsiniz.



Haftalık ve Aylık olarak araçlarınızın kullanım sürelerini gösterir. (Seçilen araca ait aylık kullanım süresi de görülebilir) Not: Aynı günün verileri bu alanda bulunmaz. Üst kısımdan gün içerisinde ki verilerinizi takip edebilirsiniz.

3.Harita

3.1 Harita Kullanımı

Harita üzerinde araçlarınızı canlı takip edebilir, herhangi bir aracınıza tıklayarak bu araca ait bilgileri sağ tarafta bulunan “ARAÇ LİSTESİ” menüsünden görebilirsiniz.

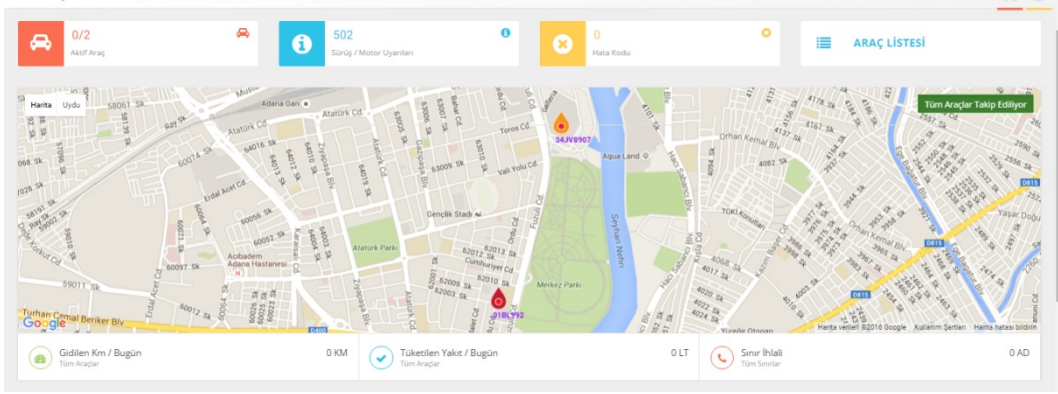

3.2 Haritada Bulunan Araçların Detaylarını Görmek

Harita yerine direkt araç listesine tıklayarak bütün araçlarınızın listesini görüntüleyebilirsiniz.

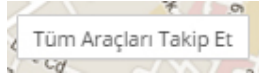

-Sağ üst köşede “Tüm araçları takip et” butona tıkladığınızda ekranınızda tüm araçlar görünür ve sizin müdahale etmenizi engeller. Ancak tek bir araca tıklayarak o araca yaklaşabilirsiniz.



Harita üzerinde aktif olan araçlar da ikon içi yeşil renkte görünmektedir.

1.Adım

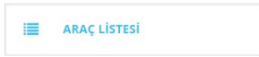

Menüsüne Tıklayınız

2.Adım

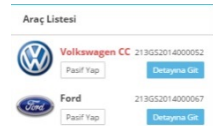

Araç Listesi açılacaktır. Karşınızda bütün araçlarınız görülmektedir.

*Araç Listesinde kırmızı renkli görülen araçlar motoru çalışır durumda olmayan araçları simgeler.

*Yeşil renkli görülen araçlar ise motorun çalışır durumda olduğunu gösterir.

*Siyah renkli görülen araçlar henüz veri alınmamış araçları simgeler.

3.Adım

 Volkswagen CC 213GS2014000052 [Pasif Yap](#) [Detayına Git](#) Detayını görmek istediğiniz aracın sağında ki [Detayına Git](#) butonuna tıklayınız.

4.Adım

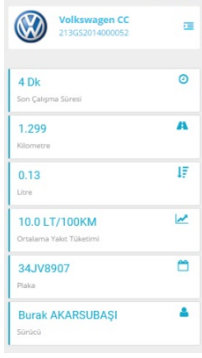

Aracınız ile ilgili son sürüş bilgilerini detaylı görebilirsiniz. (süre, yakıt, mesafe v.b)

4. Ayarlar

Sağda bulunan [ARAÇ LİSTESİ](#) Menüsünden ayarlarını düzenlemek istediğiniz aracın [Detayına Git](#) butonuna tıklayarak araç detaylarını görüntüleyin.

Solda görüntülenen menü içerisinde "Ayarlar" kısmına tıklayınız

Örnek;

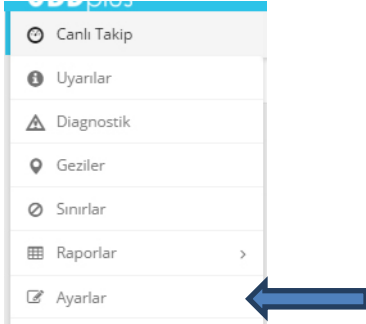

Karşınıza gelen ekrandan aracınız ile ilgili bütün bilgileri aşağıdaki ekrandan girebilirsiniz.

Araç Bilgileri Sigorta / Kasko / Servis / Muayene Uyarılar

Marka Volkswagen CC Model CC Yıl 2013

Motor 1.4 Yakıt GAS Araç Türü Binek

Plaka 34JV8907 Sürücü

Seçilen Araç İkonu Araç İkonu Seçiniz

Değişiklikleri Kaydet

4.1 Araç Bilgileri

Aşağıda Araç bilgileri sekmesinden aracınızın marka, model, yıl, motor, yakıt türü, araç türü, plaka ve sürücü bilgilerini girebilirsiniz.

Araç Bilgileri Sigorta / Kasko / Servis / Muayene Uyarılar

Marka Volkswagen CC Model CC Yıl 2013

Motor 1.4 Yakıt GAS Araç Türü Binek

Plaka 34JV8907 Sürücü

Seçilen Araç İkonu Araç İkonu Seçiniz

Değişiklikleri Kaydet

4.2 Sigorta Bilgileri

Araç bilgileri sekmesinin yanında bulunan "Sigorta Ayarları" sekmesine tıklayınız. Aracınızın Sigorta başlangıç tarihini ve Sigorta şirketinizi tanımlayabilir yenileme zamanı gelince uyarı alabilirsiniz.

Sigorta Ayarları

Sigorta Başlangıç Tarihi 07-06-2015 Sigorta Şirketi AXA SİGORTA

4.3 Kasko Bilgileri

Sigorta başlığı altında bulunan "Kasko Ayarları" bölümünden Kasko başlangıç tarihinizi ve kasko şirketinizin bilgilerini girebilir, araçlarınızın kasko yenileme zamanı geldiğinde uyarı alabilirsiniz.

Kasko Ayarları

Kasko Başlangıç Tarihi 07-09-2015 Kasko Şirketi AXA SİGORTA

4.4 Servis Bakımı Bilgileri

Kasko başlığı altında bulunan “Servis Ayarları” bölümünden Servis Yapılma Tarihi, Servise Girdiği Kilometre, Şu anki Kilometre ve Servisin Yapıldığı İşletme bilgilerini girebilirsiniz. Araçlarınızın bir sonraki servis bakımına uyarı alabilirsiniz.

Servis Ayarları			
Servis Yapılma Tarihi	Servise Girdiği Kilometre	Şu anki Kilometre	Servis Bilgisi
<input type="text" value="07-09-2015"/>	<input type="text" value="2000"/>	<input type="text" value="2100"/>	<input type="text" value="ADANA FORD HASTANESİ"/>

4.5 Muayene Bilgileri

Servis Ayarları başlığı altında bulunan “Muayene Ayarları” bölümünden aracınızın muayene yapıldığı tarihi girebilir ve araçlarınızın bir sonraki muayene zamanına uyarı alabilirsiniz.



Muayene Ayarları
Muayene Tarihi
<input type="text" value="07-09-2015"/>

4.6 Uyarılar

Ayarlar başlığı altında bulunan bir diğer sekme de “Uyarılar” bölümüdür. Aracınızla ilgili sürüş, motor ve size özel tüm kısıtlamaları bu bölümden ayarlayabilir. Dilediğiniz sınırlama ile ilgili bildirim alabilir, Bu sınırlamalarla ilgili cihazın beep sesleri ile sürücüyü de uyarabilirsiniz.

Araç Bilgileri	Sigorta / Kasko / Servis / Muayene	Uyarılar			
Hız Sınırı Açıldı	<input checked="" type="checkbox"/> Uyarı Sesi	<input checked="" type="checkbox"/> Aktif	<input checked="" type="checkbox"/> Bildirim	<input type="text" value="100"/>	<input type="button" value="KAYDET"/>
Düşük Akü Voltajı	<input checked="" type="checkbox"/> Uyarı Sesi	<input checked="" type="checkbox"/> Aktif	<input checked="" type="checkbox"/> Bildirim	<input type="text" value="11"/>	<input type="button" value="KAYDET"/>
Yüksek Motor Sıcaklığı	<input checked="" type="checkbox"/> Uyarı Sesi	<input checked="" type="checkbox"/> Aktif	<input checked="" type="checkbox"/> Bildirim	<input type="text" value="101"/>	<input type="button" value="KAYDET"/>
Ani Hızlanma	<input checked="" type="checkbox"/> Uyarı Sesi	<input checked="" type="checkbox"/> Aktif	<input checked="" type="checkbox"/> Bildirim	<input type="text"/>	<input type="button" value="KAYDET"/>
Ani Fren	<input checked="" type="checkbox"/> Uyarı Sesi	<input checked="" type="checkbox"/> Aktif	<input checked="" type="checkbox"/> Bildirim	<input type="text"/>	<input type="button" value="KAYDET"/>
Rölanlı Modu	<input checked="" type="checkbox"/> Uyarı Sesi	<input checked="" type="checkbox"/> Aktif	<input checked="" type="checkbox"/> Bildirim	<input type="text"/>	<input type="button" value="KAYDET"/>
Araç Çekiliyor	<input checked="" type="checkbox"/> Uyarı Sesi	<input checked="" type="checkbox"/> Aktif	<input checked="" type="checkbox"/> Bildirim	<input type="text"/>	<input type="button" value="KAYDET"/>
Yüksek Devir	<input checked="" type="checkbox"/> Uyarı Sesi	<input checked="" type="checkbox"/> Aktif	<input checked="" type="checkbox"/> Bildirim	<input type="text" value="3500"/>	<input type="button" value="KAYDET"/>
Cihaz Açıldı	<input checked="" type="checkbox"/> Uyarı Sesi	<input checked="" type="checkbox"/> Aktif	<input checked="" type="checkbox"/> Bildirim	<input type="text"/>	<input type="button" value="KAYDET"/>
Yüksek Egzoz Emisyonu	<input checked="" type="checkbox"/> Uyarı Sesi	<input checked="" type="checkbox"/> Aktif	<input checked="" type="checkbox"/> Bildirim	<input type="text"/>	<input type="button" value="KAYDET"/>
Uzun Sürüş	<input checked="" type="checkbox"/> Uyarı Sesi	<input checked="" type="checkbox"/> Aktif	<input checked="" type="checkbox"/> Bildirim	<input type="text" value="180"/>	<input type="button" value="KAYDET"/>
Cihaz Kapandı	<input checked="" type="checkbox"/> Uyarı Sesi	<input checked="" type="checkbox"/> Aktif	<input checked="" type="checkbox"/> Bildirim	<input type="text"/>	<input type="button" value="KAYDET"/>
Acil Durum	<input checked="" type="checkbox"/> Uyarı Sesi	<input checked="" type="checkbox"/> Aktif	<input checked="" type="checkbox"/> Bildirim	<input type="text"/>	<input type="button" value="KAYDET"/>
Kaza Uyarısı	<input checked="" type="checkbox"/> Uyarı Sesi	<input checked="" type="checkbox"/> Aktif	<input checked="" type="checkbox"/> Bildirim	<input type="text"/>	<input type="button" value="KAYDET"/>
OBD Bağlantı Hatası	<input checked="" type="checkbox"/> Uyarı Sesi	<input checked="" type="checkbox"/> Aktif	<input checked="" type="checkbox"/> Bildirim	<input type="text"/>	<input type="button" value="KAYDET"/>
Kontak Açıldı	<input checked="" type="checkbox"/> Uyarı Sesi	<input checked="" type="checkbox"/> Aktif	<input checked="" type="checkbox"/> Bildirim	<input type="text"/>	<input type="button" value="KAYDET"/>
Kontak Kapandı	<input checked="" type="checkbox"/> Uyarı Sesi	<input checked="" type="checkbox"/> Aktif	<input checked="" type="checkbox"/> Bildirim	<input type="text"/>	<input type="button" value="KAYDET"/>
MİL Alarm	<input checked="" type="checkbox"/> Uyarı Sesi	<input checked="" type="checkbox"/> Aktif	<input checked="" type="checkbox"/> Bildirim	<input type="text"/>	<input type="button" value="KAYDET"/>
Hırsızlık uyarısı	<input checked="" type="checkbox"/> Uyarı Sesi	<input checked="" type="checkbox"/> Aktif	<input checked="" type="checkbox"/> Bildirim	<input type="text"/>	<input type="button" value="KAYDET"/>

5. Raporlar

Sağda bulunan  Menüsünden ayarlarını düzenlemek istediğiniz aracın  butonuna tıklayarak araç detaylarını görüntüleyin.

Solda görüntülenen menü içerisinde “Raporlar” kısmına tıklayınız

Örnek;

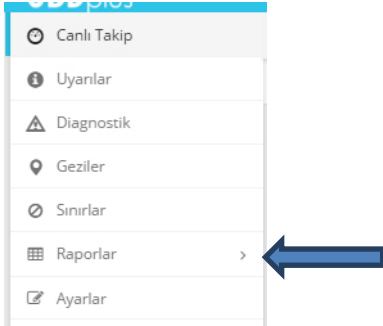

5.1 Genel Raporlar

Raporlar başlığı altında yer alan “Genel Raporlar” sekmesine tıkladığınız da belirleyeceğiniz tarih aralığında ki bütün raporlarınızı görebilirsiniz.

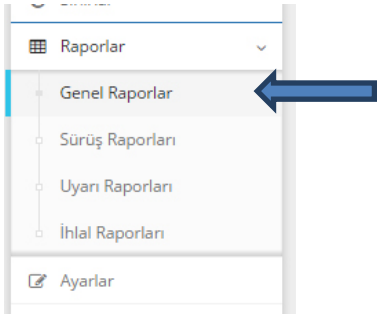

5.2 Sürüş Raporları

Raporlar başlığı altında yer alan “Sürüş Raporları” sekmesine tıkladığınız da aracınızın sürüş anı ile ilgili bütün raporları görebilirsiniz.

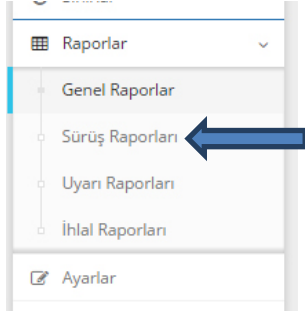

5.3 Uyarı Raporları

Bu bölümde aracınızın, belirlediğiniz sınırlamaları ihlal edip etmediğini kontrol edebilir, belirlenen ihlalleri konum, saat ve tarih bilgilerine göre filtreleyebilirsiniz.

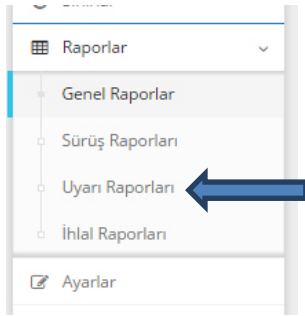

5.4 İhlal Raporları

Raporlar başlığı altında yer alan "İhlal Raporları" sekmesine tıkladığınız da aracınız ile ilgili bütün ihlalleri görebilirsiniz.

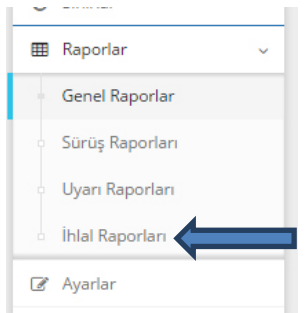

6. Sınırlar

Sağda bulunan **ARAÇ LİSTESİ** Menüsünden ayarlarını düzenlemek istediğiniz aracın butonuna tıklayarak araç detaylarını görüntüleyin.

[Detayına Git](#)

Solda görüntülenen menü içerisinde “Sınırlar” kısmına tıklayınız

Örnek;

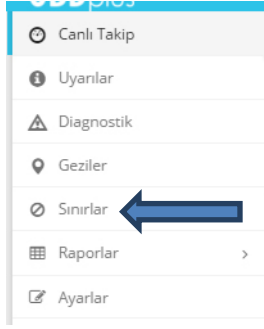

-Sınırlar başlığına tıkladığınızda karşınıza gelecek ekran bu şekildedir.

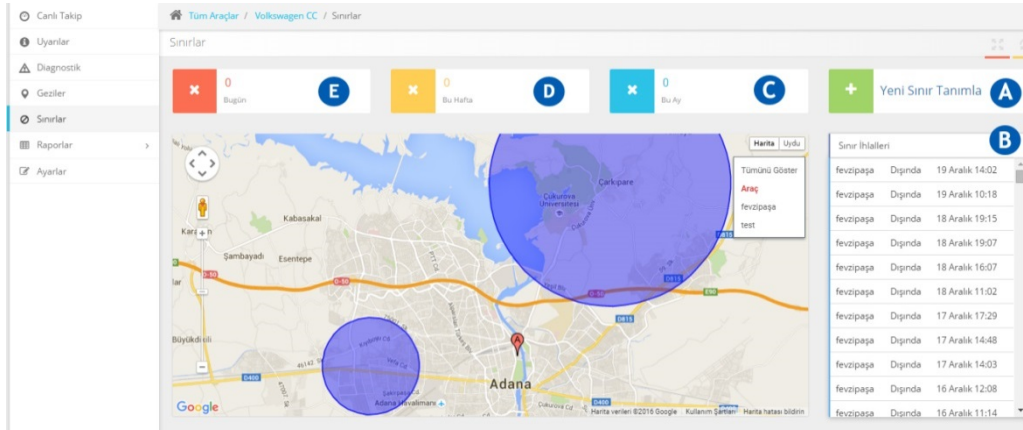



- A** Yeni sınır tanımlayarak araçlarınızın bölge dışına çıkmasını önleyebilirsiniz.
- B** Araçlarınızın belirlediğiniz bölge dışına çıktığında aldığınız sınır ihlali uyarılarıdır.
- C** Araçlarınızın aylık yaptığı sınır ihlallerini gösterir.
- D** Araçlarınızın haftalık yaptığı sınır ihlallerini gösterir.
- E** Araçlarınızın günlük yaptığı sınır ihlallerini gösterir.

6.1 Sınır Tanımlama

Yeni sınır tanımlayarak araçlarınıza dış ve iç sınır belirleyebilirsiniz. Dış sınır belirlediğinizde aracınız belirlediğiniz bölgenin dışına çıktığında uyarı alırsınız. İç sınır belirlediğinizde ise araçlarınız belirlediğiniz bölgeye giriş yaptığında size uyarı gelecektir. (iç sınır, yasaklı bölge şeklinde düşünülebilir.)

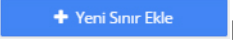
1.Adım  butonuna tıklayınız.

2.Adım  butonu ile harita üzerinde seçimi başlatın.

3.Adım  harita üzerinde ortaya çıkan seçili alanı, araçlarınızın çıkmasını istemediğiniz bölgeye göre genişletin. (Ya da bölgenizi belirleyin)

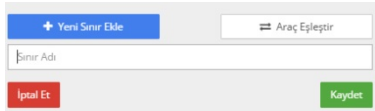
4.Adım  haritada bölge seçimi yaptıktan sonra haritanın sağında bulunan alanda, belirlediğiniz bölgeye bir sınır adı girin ve "Araç Eşleştir" butonuna tıklayınız.

5.Adım (Sınır içinde, Dışında)

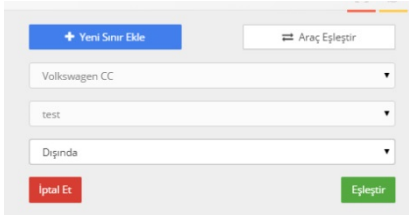
 Aracınızı belirlenen bölge ile eşleştirdiğinizde sınır özelliği olarak içinde ya da dışında şeklinde sınırlama tipini seçebilirsiniz.



İçinde: Girilmemesi gereken bölgedir.

Dışında: Dışına çıkılmaması gereken bölgedir.

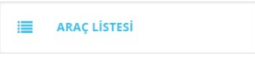
Hatırlatma: Sınır belirleme işlemi bu menüye gelmenizi sağlayan araç için geçerlidir. Aşağıda bu bölüme kadar nasıl gelebileceğinizi hatırlayalım.

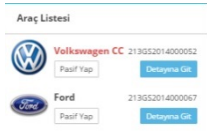
1.Adım  Menüsüne Tıklayınız

2.Adım  Araç Listesi açılacaktır. Karşınızda bütün araçlarınız görülmektedir.

3.Adım  Detayını görmek istediğiniz aracın sağında ki  butonuna tıklayınız.

4.Adım

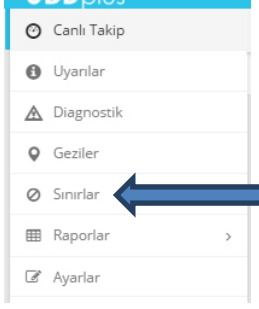

Sınırlar sekmesine gelerek

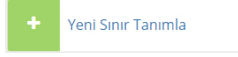

butonu ile işlemi başlatabilirsiniz.

7. Geziler

Araçlarınızın, geçmiş sürüşlerini simülasyon şeklinde görebileceğiniz bölümdür.

Geziler

Tarih	Beş.	Bit.	Km	Yakıt
20 Aralık Pazar	13:43	13:46	1.299 KM	0.13 LT
20 Aralık Pazar	13:30	13:42	6.228 KM	0.5 LT
20 Aralık Pazar	12:33	12:39	1.915 KM	0.21 LT
20 Aralık Pazar	12:16	12:25	2.835 KM	0.32 LT
20 Aralık Pazar	10:01	10:18	5.956 KM	0.59 LT

Gezi Detayları

HIZ: 18 km/h

RPM: 1020

4 dk Sürüş Süresi

1.198 Kilometre

0.11 Litre

9.2 Ortalama Yakıt

Oynat

A Geziler sekmesine tıklayınız.

B İzlemek istediğiniz herhangi bir seyahati tıklayın.

C "Oynat" butonuna tıklayarak aracınızın hareket halinde rotada gidişini izleyebilirsiniz.

D Aracınızın seçtiğiniz gezi zamanında yaptığı hız, devir, km, yakıt ve süre bilgilerini görebilirsiniz.

8. Diagnostik

Araçlarınız ile ilgili canlı verileri (motor sıcaklığı, Akü voltajı v.b) ve araçlarınızın verdiği tüm hata kodlarını okuyabilirsiniz.

The screenshot shows the OBDplus diagnostic interface. The top navigation bar includes 'Canlı Takip', 'Tüm Araçlar / Volkswagen CC / Diagnostik', and 'Demo'. The left sidebar contains 'Uyarılar', 'Diagnostik', 'Geziler', 'Sınırlar', 'Raporlar', and 'Ayarlar'. The main content area is divided into three sections: 'Diagnostik' (Error Codes), 'Canlı Veriler' (Live Data), and 'Referans Veriler' (Reference Data). The 'Diagnostik' section has a search bar and a 'TÜM HATA KODLARINI SİL' button. The 'Canlı Veriler' section shows a table of live data. The 'Referans Veriler' section shows a table of reference data.

Tarih / Saat	Açıklama	Hata Kodu
Tarih / Saat	Açıklamaya göre ara	Hata koduna göre ara
TÜM HATA KODLARINI SİL		

Canlı Veriler	Değeri
Motor Suyu Sıcaklığı	87.00 °C
Manifoldun Mutlak Emme Basıncı	53.00 kPa (absolute)
Hava Sıcaklığını Emme	32.00 °C
Hesaplanan Motor Yük Değeri	17.00 %
Kontrol modülü gerilimi	14.18 V

Referans Veriler	Değeri
Yakıt Sistemi Durumu	4.00
Hesaplanan Motor Yük Değeri	7.00 %
Motor Suyu Sıcaklığı	87.00 °C
Kısa Dönemli Yakıt Yüzdeleri Bank 1	0.00 %
Uzun Vadeli Yakıt Yüzdeleri Bank 1	2.00 %
Manifoldun Mutlak Emme Basıncı	24.00 kPa (absolute)

A Diagnostik başlığına tıklayınız.

B Tarih, açıklama yada hata kodu ile herhangi bir hata kodunu arayabilirsiniz.

C Aracınız ile ilgili canlı verilerinizi görün. (motor sıcaklığı,akü voltajı,motor yükü, hava sıcaklığı)

D "Tüm hata kodlarını sil" butonu ile bütün hata kodları ve arıza lambaları söndürme işlemini yapabilirsiniz.

★ **Referans Verileri:** Aracınızın, her kontak açıldığında ve her hata kodu verdiğinde ki canlı değerlerinin bir örneğidir. Bu sayede buradaki referans verilerini, anlık canlı verilerle kıyaslayarak arıza tespitinde daha detaylı sonuçlara ulaşabilirsiniz.

9. Uyarılar

Araçlarınız ile ilgili bütün sürüş uyarılarını aldığınız bölümdür.

Uyarılar

Tarih / Saat	Açıklama	Türü	Sınır	Lokasyon	TÜMÜNÜ SİL
20 Aralık 13:40	Kontak Kapandı	Kontak	0		
20 Aralık 13:55	Ani Fren	Sürüş	3		
20 Aralık 13:50	Kontak Açıldı	Kontak	0		
20 Aralık 13:15	Kontak Kapandı	Kontak	0		
20 Aralık 13:48	Kontak Açıldı	Kontak	0		
20 Aralık 12:29	Kontak Kapandı	Kontak	0		
20 Aralık 12:59	Ani Fren	Sürüş	3		
20 Aralık 12:48	Kontak Açıldı	Kontak	0		
20 Aralık 12:23	Kontak Kapandı	Kontak	0		
20 Aralık 12:21	Kontak Açıldı	Kontak	0		

Tarih / Saat e göre ara Açıklamaya göre ara Türe göre ara

GERİ 1 2 3 4 5 İLERİ

A Uyarılar başlığına tıklayınız.

B Aracınız ile ilgili bütün uyarıların türünü, açıklamasını ve tarih bilgilerini görebilirsiniz.

C Aracınızın verdiği herhangi bir uyarıyı silebilirsiniz ya da tümünü seçerek silebilirsiniz.

D Aracınızın, uyarı verirken bulunduğu konumu harita üzerinde görebilirsiniz.



SailTech Teknoloji Ltd. Şti.

Tüm hakları saklıdır.

Cemalpaşa Mah. Fuzuli Cad.

Galeria İş Merkezi No: 45

Seyhan / ADANA

0532 111 01 02 (pbx)

www.obdplus.com.tr | info@obdplus.com.tr